



RELATÓRIO MENSAL EDUCAÇÃO CONTINUADA PERÍODO FEVEREIRO DE 2022 UPA DE CASTELÂNDIA

ENFº JULIANO CELESTINO DE FREITAS



ATIVIDADES DESENVOLVIDAS

- 1- REALIZAÇÃO DAS ETAPAS DO PROCESSO SELETIVO DE TÉCNICOS DE ENFERMAGEM E ENFERMEIROS;**
- 2- ELABORAÇÃO DAS INSTRUÇÕES PARA REALIZAÇÃO DAS PROVAS;**
- 3- ELABORAÇÃO DE NOVAS PROVAS PARA O PROCESSO SELETIVO ENFERMEIROS E TÉCNICOS;**
- 4- CONTINUAÇÃO DA ELABORAÇÃO DOS TREINAMENTOS DOS COLABORADORES;**
- 5- INTEGRAÇÃO E ACOMPANHAMENTO DOS COLABORADORES ADMITIDOS;**
- 6- INTEGRAÇÃO DE COLABORADORES AO C.ME. VISANDO O APRENDIZADO DAS ROTINAS EM CASO DE NECESSIDADE E COBERTURA DE FÉRIAS;**
- 7- ELABORAÇÃO DO FLUXOGRAMA DA USINA DE OXIGÊNIO E BACK UP;**
- 8- CRIAÇÃO DO CHECK LIST DE TRANSFERÊNCIA DOS PACIENTES;**
- 9- TREINAMENTO PARA ENFERMEIROS DA CLASIFICAÇÃO;**
- 10- ALTERAÇÕES NO PROTOCOLO DE DOR TORÁCICA, AGUARDANDO VALIDAÇÃO PARA IMPLEMENTAÇÃO;**
- 11- TREINAMENTO SESA FLUXO PROFILAXIA DA RAIVA;**



- 1) ELABORAÇÃO DE NOVAS PROVAS PARA PROCESSO SELETIVO DE TÉCNICOS DE ENFERMAGEM E ENFERMEIROS PARA COMPOSIÇÃO DO QUADRO DA UPA (CADASTRO DE RESERVA) , SENDO ELAS:
APLICAÇÃO E CORREÇÃO DE PROVAS OBJETIVAS;
AVALIAÇÃO DE CURRÍCULO E ENTREVISTA DE CANDIDATO;
APTO PARA O RECURSOS HUMANOS;
- 2) ELABORAÇÃO DAS INSTRUÇÕES PARA REALIZAÇÃO DAS PROVAS REFERENTE AO PROCESSO SELETIVO.
- 3) ELABORAÇÃO DAS PROVAS OBJETIVAS PARA OS CARGOS DE ENFERMEIRO E TÉCNICO DE ENFERMAGEM.
- 4) CONTINUAÇÃO DA ELABORAÇÃO DOS TREINAMENTOS PARA ENFERMEIROS E TÉCNICOS.

OS TREINAMENTOS ESTÃO SENDO ELABORADOS PARA COMTEMPLAR OS TURNOS DIURNOS E NOTURNOS, SENDO ELES REALIZADOS DE FORMA QUE NÃO ATRAPALHE O ANDAMENTO DOS SERVIÇOS PRESTADOS AOS PACIENTES, E AS DEMANDAS DA UPA CASTELÂNDIA, POIS TENHO QUE ABORDAR O COLABORADOR DURANTE O EXPEDIENTE DE TRABALHO, OS PROFISSIONAIS ESTÃO SENDO ABORDADOS DURANTE O EXPEDIENTE DE TRABALHO E EM ALGUMAS OCASIÕES NO SETOR DE TRABALHO, DEVIDO A ALTA DEMANDA DE PACIENTES E GRANDE NÚMERO DE ATESTADOS DEVIDO Á COVID -19 E A INFLUENZA H3N2.
- 5) INTEGRAÇÃO E ACOMPANHAMENTO DOS NOVOS COLABORADORES.
AVALIAÇÃO E FEED BACK PARA A COORDENAÇÃO DE ENFERMAGEM DOS PROFISSIONAIS QUE ESTÃO NO PERÍODO DE EXPERIÊNCIA E DOS RECÉM ADMITIDOS.
- 6) TREINAMENTO E ACOMPANHAMENTO DE COLABORADORES DE OUTROS SETORES PARA APRENDER A ROTINA DO C.M.E., POSSIBILITANDO MAIOR CONHECIMENTO DO SETOR, COLABORANDO A COBERTURA DE FÉRIAS, ATESTADOS E FOLGAS.
- 7) ELABORAÇÃO DE TREINAMENTO E CRIAÇÃO DE FLUXOGRAMA PARA ACIONAMENTO DO SERVIÇO TÉCNICO PARA REPARO DA USINA DE OXIGÊNIO E ACIONAMENTO DO BACK UP.
- 8) ELABORAÇÃO DO CHECK LIST DE TRANSFERÊNCIA DE PACIENTES ADMITIDOS NA UPA CASTELÂNDIA, O INTUITO DO CHECK LIST É A VERIFICAÇÃO DE TODOS OS DADOS DE PACIENTES, BEM COMO PERTENCES, CONTATO COM FAMILIARES, SINASI VITAIS, EXAMES, ETC.
- 9) TREINAMENTO DOS ENFERMEIROS QUANTO A RETIRADA DO SISTEMA DE PACIENTES CLASSIFICADOS COMO BRANCOS.
- 10) REVISÃO, ALTERAÇÃO E VALIDAÇÃO DO PROTOCOLO INTERNO DE DOR TORÁCICA UPA CASTELÂNDIA, COM OBJETIVO DE PROMOVER UMA MELHOR ATENÇÃO E CONDUITA NOS CASOS DE SINDROME CORONARIANA E OUTROS.



- 11) TREINAMENTO COM O TEMA FLUXOGRAMA DE RAIVA, SENDO REALIZADO NA SESA, MUNICÍPIO DE SERRA, COM INÍCIO ÀS 14 HORAS E TÉRMINO ÀS 17 HORAS, NA DATA DE 21 DE FEVEREIRO DE 2022, CONTANDO COM A PRESENÇA DOS ENFERMEIROS JULIANO, JUSSARA E PATRÍCIA.



INSTRUÇÕES PARA REALIZAÇÃO DA PROVA

A prova contém 10 (dez) questões de múltipla escolha, cada questão com 4 ou 5 (cinco) opções (A, B, C, D, E), sendo 02 (duas) questões de Língua Portuguesa, 02 (duas) questões de matemática e 6 (seis) questões de Conhecimentos Específicos.

ATENÇÃO

- 1 - Identificar a prova com nome completo e data.
- 2 - Não serão aceitas reclamações posteriores.
- 3 - A prova objetiva terá duração de 1 (uma) hora, incluído, neste tempo a marcação das questões.
- 4 - Leia atentamente cada questão e assinale, na prova a opção que responde corretamente a cada uma delas.
- 5 - O preenchimento da prova e a respectiva assinatura serão de inteira responsabilidade do candidato.
- 6 - Não haverá substituição da prova por erro do candidato.
- 7 - É proibido fazer qualquer outro tipo de anotação.
- 8 - Será atribuída nota zero às questões não assinaladas, com falta de nitidez, ou com marcação de mais de uma opção, bem como emendadas ou rasuradas.
- 9 - Você poderá se retirar, definitivamente, da sala de realização da prova após transcorridos 30 (trinta) minutos contados do seu efetivo início, sem levar a prova.
- 10 - É permitido fazer anotações, cálculos, riscos e afins na prova.
- 11 - Após se identificar e se instalar na sala, você não poderá consultar qualquer material enquanto aguarda o horário de início da prova.

12 - Ao terminar a prova, é de sua responsabilidade entregar a prova ao responsável da sala.



13 - A comissão de processo seletivo não se responsabiliza por nenhum objeto esquecido.

14 - Utilizar somente caneta esferográfica preta ou azul.

Serra, _____ de 2022.

BOA PROVA



CHECK LIST PARA A TRANSFERÊNCIA DE PACIENTES ENTRE UNIDADES DE INTERNAÇÃO

NOME DO PACIENTE: _____

ORIGEM: _____ DESTINO: _____

DATA: _____

HORÁRIO DA LIBERAÇÃO DA VAGA: _____

PACIENTE ESTÁ IDENTIFICADO? SIM () NÃO ()

NOME CONFERE COM O DO PRONTUÁRIO?: _____

EVOLUÇÃO MÉDICA: _____ EVOLUÇÃO DE ENFERMAGEM: _____

DOCUMENTOS: _____ EXAMES: _____

PA	FC	FR	SPO2	GLASGOW	HGT

PACIENTE ESTÁ FAZENDO USO DE OXIGÊNIO? SIM () NÃO ()

EXISTE MEDICAÇÃO PARA LEVAR JUNTO AO PACIENTE? SIM () NÃO ()

PACIENTE TROUXE MEDICAÇÃO DE SUA RESIDÊNCIA? SIM () NÃO ()

EXISTE EXAMES AGENDADOS PARA O PACIENTE? SIM () NÃO ()

SE SIM QUAIS?: _____

HÁ EXAMES DEIXADOS OU IMPRESSOS? SIM () ENCAMINHAR PARA O DESTINO NÃO ()

PACIENTE ESTÁ COM ACOMPANHANTE? SIM () NÃO ()

HÁ PERTENCES DO PACIENTE? SIM () QUAIS? _____ NÃO ()

RESPONSÁVEL NA ORIGEM: SIM () NÃO ()

CONTATO COM FAMILIAR: _____ QUEM? _____ HORÁRIO: _____

CONTATO NO DESTINO: SIM () NÃO ()

OBSERVAÇÕES: _____

Check-List Dor Torácica/SCA

Nome do Paciente: _____ Data Nascimento: ____/____/____
 Nome da mãe: _____ Idade: _____ Data/hora classificação: ____/____/____ ____:____

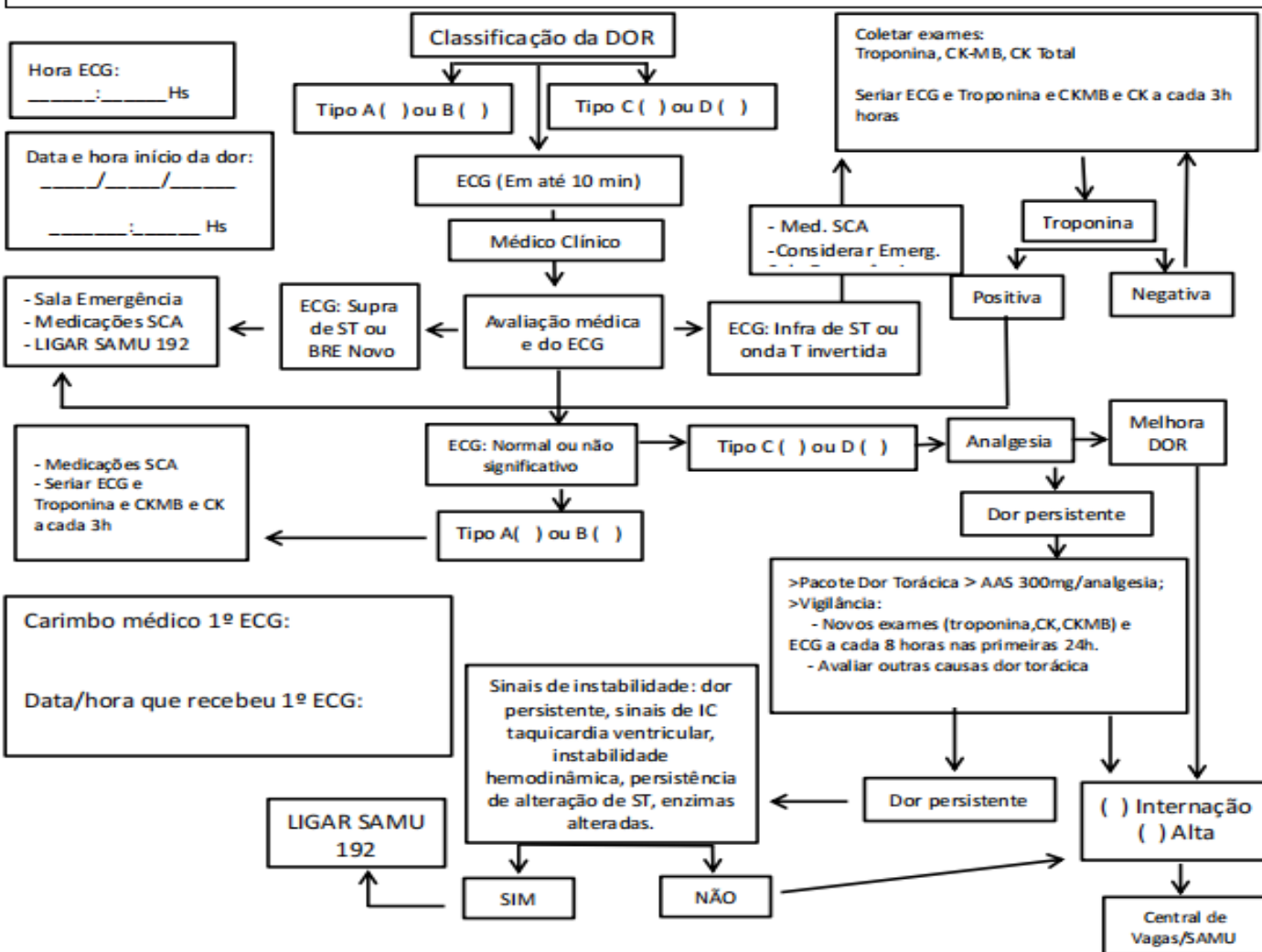

Classificação da dor:

- > DOR TIPO A: definitivamente anginosa (presença das características típicas)
- > DOR TIPO B: provavelmente anginosa (presença de 2 características típicas)
- > DOR TIPO C: provavelmente não anginosa (presença de 1 característica típica)
- > DOR TIPO D: definitivamente não anginosa (nenhuma característica típica)

	Típica	Atípica
Caráter da dor	Constricção Compressão Queimação	Pontadas Agulhadas Flora ao respirar
Localização dor	Retroesternal Ombro esquerdo Pescoço Face, dentes Região epigástrica	Ombro direito Hemitórax direito
Fatores desencadeantes	Exercício físico Estresse frio	Ao repouso



Tratamento Geral Imediato SCA (Ref: ACLS 2021)

A menos que se tenha alergia, esses quatro agentes devem ser considerados em todos pacientes com desconforto torácico tipo isquêmico:

1. Se saturação de oxigênio for menor que 90%: inicie oxigênio a aprox. 2L/min e titule;
 2. AAS 300mg (mastigável);
 3. Nitroglicerina sublingual (Isordil 5mg, pode ser repetido até 3x, intervalo 5 min. Evitar em IAM VD – DII, DIII e aVF);
 4. Morfina IV, se o desconforto não for aliviado pela nitroglicerina (evitar em IAM VD – DII, DIII e aVF).
- ** Considerar analgesia comum: Ex dipirona.

Para pacientes que apresentem IAMST ao ECG, acrescentar:

1. Clopidogrel 300mg.

Para pacientes que apresentarem IAM SSST, acrescentar:

1. Clopidogrel 300mg (exceto de idade > 75 anos, fazer dose 75mg).

Lembrando - IAMST é tempo dependente:

- Tempo porta balão: até 90 min (*120 min);
- Tempo porta agulha: até 30 min;
- Antes de abrir chamado com SAMU:

>> tirar foto do ECG e enviar do e-mail da UPA: upa.castelandia.serra@gmail.com (senha: castelandia2020) para o e-mail do SAMU: regulacaosamues@gmail.com

Considerações:

- >> Após atendimento clínico inicial, se o médico julgar necessário, discutir ECG e quadro clínico com o emergencista.
- >> Pacientes IAM confirmados devem ser conduzidos em leito de emergência.
- >> Se pela classificação de risco paciente já possuir critérios de sala de emergência, será encaminhado direto conforme fluxo.
- >> Este fluxo refere-se ao atendimento inicial, ficando a critério médico, a prescrição de demais medicações conforme quadro clínico do paciente.

Atualizado 23 de fevereiro 2022.









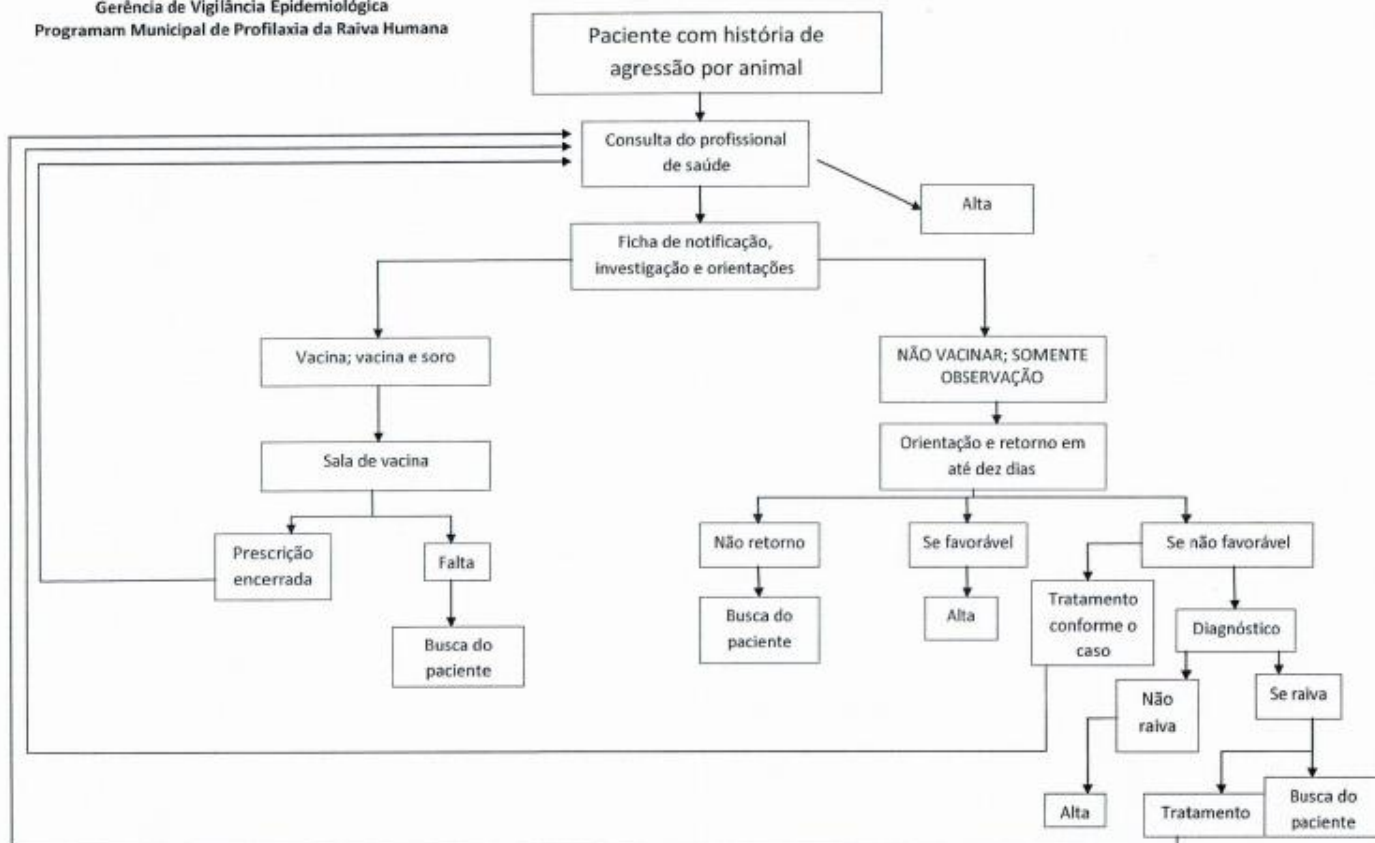

PREFEITURA MUNICIPAL DE SERRA
SECRETARIA MUNICIPAL DE SAÚDE
Gerência de Vigilância Epidemiológica
Programam Municipal de Profilaxia da Raiva Humana

Bianca S. O. Munaldi
JAN/2019

FLUXO DO ATENDIMENTO ANTI RÁBICO



			
LISTA DE PRESENÇA			
EVENTO:	TREINAMENTO PARA O ADMINISTRATIVO E FARMACÊUTICOS		
CONTEÚDO:	TREINAMENTO E FLUXOGRAMA BACK UP USINA DE OXIGÊNIO		
DATA:	18/02/2022	LOCAL:	UPA CASTELÂNDIA
CARGA HORÁRIA:	30 MINUTOS	HORÁRIO:	
NOME DO INSTRUTOR:	JULIANO C. DE FREITAS	ASSINATURA DO INSTRUTOR:	
Nº	NOME	CARGO	ASSINATURA
1	Francimar Baptista	Coord. Adm	
2	Roberta Michomi Grog	Coord. Adm	
3	CLAUDIO MARCIO NASCIMENTO	GERENTE	
4	Roberto Eulke	Farmacêutico	
5	Patricia Carvalho	Enfermeira	
6	Thalissa Sosnolha	AUX ADM	
7	Fabiana M. Matoszi	Farmacêutica	
8			
9			
10			
11			
12			
13			
14			
15			
16			
17			

Instituto Esperança IESP		UPA24h UNIDADE DE PRONTO ATENDIMENTO	
LISTA DE PRESENÇA			
EVENTO:	TREINAMENTO ENFERMEIROS		
CONTEÚDO:	EXCLUIR PACIENTES COM CLASSIFICAÇÃO BRANCA DO SISTEMA		
DATA:	21/02/2022	LOCAL:	UPA CASTELÂNDIA
CARGA HORÁRIA:	30 MINUTOS	HORÁRIO:	
NOME DO INSTRUTOR:	JULIANO C. DE FREITAS	ASSINATURA DO INSTRUTOR:	
Nº	NOME	CARGO	ASSINATURA
1	Bianca F. L. de Sousa	Enf.	Bianca
2	Wendianeia S. Lourenço	Enf.	Wendianeia
3	DOUGLAS RUIZ DE ABREU	CVF	DR
4	Lucilia Vitorino Silveira	Enf.	Lucilia
5			
6			
7			
8			
9			
10			
11			
12			
13			
14			
15			
16			
17			